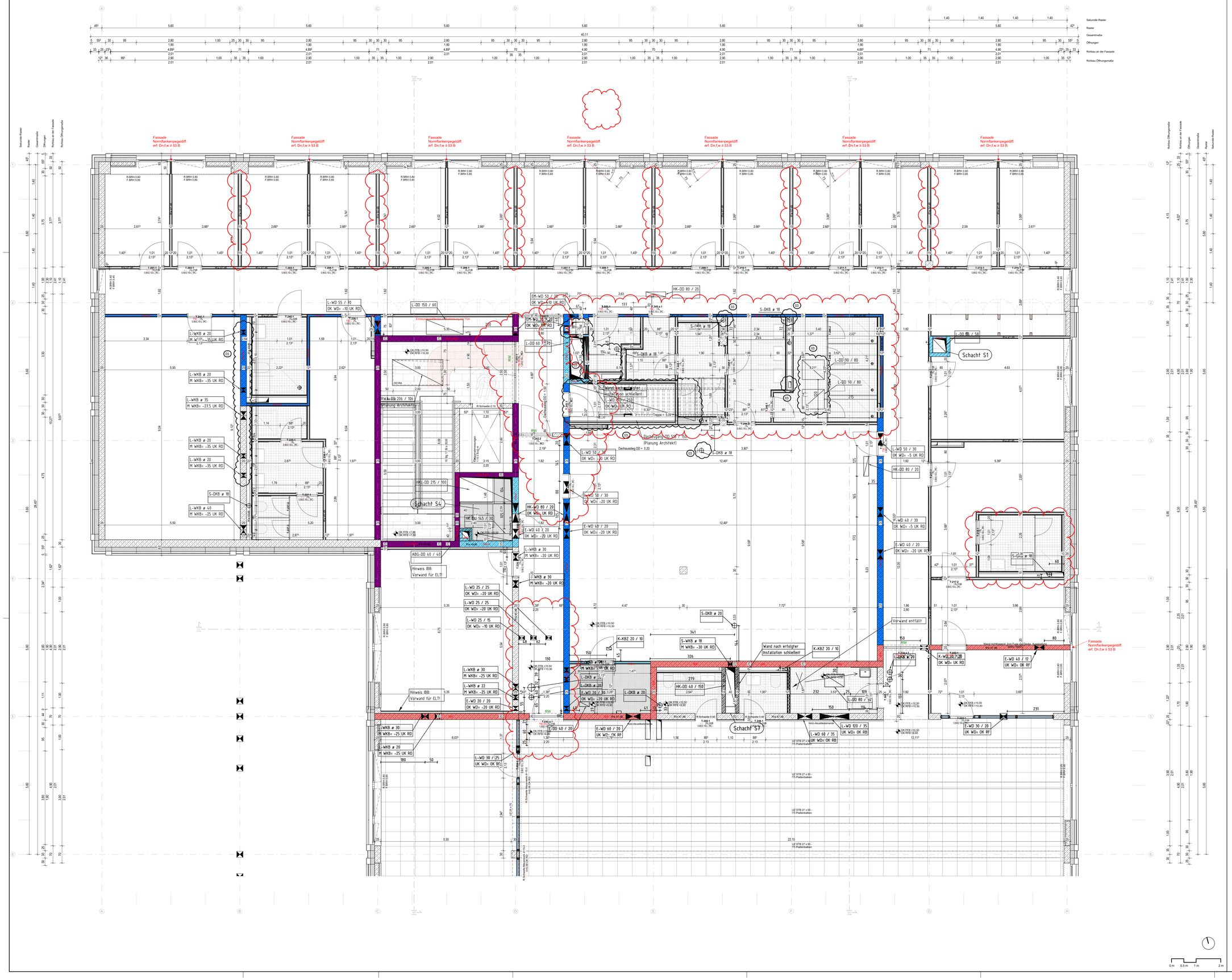

Symbole und Zeichenerklärungen

Allgemeine Informationen

Alle Maße sind vor Ausführung zu prüfen, Differenzen sind mit der Bauüberwachung zu klären.

Die S+D Planung wurde nur nachrichtlich eingeblendet. Die Planung obliegt der Haustechnik. Gleiches gilt für die eingeblendeten TGA-Einbauteile und -Leitungsführungen.

Alle Tür- und Brüstungshöhen beziehen sich auf OK Fertigfußboden.

Bauelemente / Schraffuren

Stahlbeton, Ortbeton
Stahlbeton, Ortbeton wasser-undurchlässig
Stahlbeton, Fertigteil
Stahlbeton, Element-wand / -decke
Magerbeton, unbewehrt
Estrich
Mauerwerk
Dämmung (hart)
Dämmung (weich)
Gelände/ gewachsener Boden
Systemgleiteinrewände (Grundriss)
Extensive Dachbegrünung

Symbole

Sekiechrungssystem Dach
Antenne
Bodenablauf im Gefälle
Bodendurchbruch (BD)
Bodenschlitz (BS)
Deckendurchbruch (DD)
Wanddurchbruch (WD)
Kernbohrzone Wand
Durchdringung Boden (BD)
Durchdringung Decke (DD)
Estrich - Bewegungsfuge
Estrich - Randfuge
Estrich - Scheinfuge
Bodenschicht Mineralische Dämmung anorganische EPS
Bodenschicht KS-Stein, A1, formstabil

R.BRH bezeichnet: Brüstungshöhe bröstungshöhe ab OK FFB
F.BRH der Fenster-brüstungshöhe ab OK FFB

Wanddöffnungen / Durchgangsmaßen sind nach DIN 18100, Bauvorlmaße auf OK FFB vermaßt

Maßangabe UZ bezieht sich auf OK FFB

OK FFB = X.XX / OK RFB = X.XX — Oberkante Fertigfußboden bezogen auf ±0,00; Oberkante Rohdecke bezogen auf ±0,00
OKG =X.XX — Oberkante Gelände
= 3.74 — Fertighöhe bezogen auf ±0,00
= 3.35 — Rohbauhöhe bezogen auf ±0,00

BRH xx Brüstungshöhe fertig ab OK FFB
UK ST xx Unterkante Sturz bezogen auf ±0,00 FFB
UK RD xx Unterkante Rohdecke bezogen auf ±0,00
UK FD xx Unterkante Fertigdecke bezogen auf ±0,00

Rohbaden- / Rohdecken-versprung bezogen auf ±0,00

Fertigbaden / Fertigdecken-versprung bezogen auf ±0,00

Abkürzungen

AHD	Abgehängte Decke	H	Heizung	SE	Schwimmender Estrich		
ALU	Aluminium	HP	Hochpunkt	SF	Schattenfuge		
AN	Anschluß	HPK	Heizpunktkonvektor	SM	Stahlbetonwerk		
AV	Außenfaktte	HRB	Hohlraumboden	Stg	Steigung		
A	Aufzug	IK	Innenkante	STK	Stahlkonstruktion		
BA	Brandabschnitt	IT	Innentiefgarage Treppe	TS	Textilbelag		
BP	Bodenplatte	IST	Innen Sichtbarhelts-Treppe	TG	Tiefgarage		
BD	Bodenablauf	KBS	Kellerbrüstung	TW	Trennwand		
BRH	Brüstungshöhe	KF	Kanaraufliegen	TR	Treppe		
DA	Dach	KS	Kalksandstein	UG	Untergeschoss		
DD	Deckendurchbruch	L	Leitung	UK	Unterkante		
DEA	Deckenaussparung	LU	Lüftungsgitter	UZ	Unterzug (auf OKRF)		
DF	Dehnungsfuge	M	Motor	VSG	Verbundsicherheitsglas		
DG	Dachgeschoss	MW	Mineralwolle	WA	Wasserablauf		
DK	Decke	MW	Mauerwerk	WB	Waschbecken		
DS	Deckenschlitz	NHN	Normalhöhennull	WD	Wanddurchbruch		
EG	Erdgeschoss	NST	Nutstein	WH	Wandhydrant		
E	Elektro	OG	Obergeschoss	WN	Wandnische		
EA	Estricharaussparung	OK	Oberkante	WS	Wandschlitz		
FA	Fußbodenaussparung	OK FFB	Oberkante Fertigfußboden	BP	Bodenplatte		
FB	Fußboden	OK G	Oberkante Gelände				
FD	Fußbodendurchbruch	OK RFB	Oberkante Rohfußboden				
FE	Fensterglasung	OZ	Überzug				
FS	Fußbodenschlitz	RD	Rohdecke				
GE	Geländeestrich	RFB	Rohfußboden				
GFL	Grundfläche	RH	Rohrhülse				
GK	Gipskarton	RW	Regenwasserablauf				
GL	Glasausschnitt	S	Sanitär				
GU	Gummi	SB	Sichtbeton				

Brandschutz

BW Brandwand
BBW Bauart Brandwand

F Feuerschutz
F30-A Feuerhemmend, nicht brennbare Baustoffe
F90-A Hochfeuerhemmend, nicht brennbare Baustoffe
F90-AB Feuerbeständig, Dach feuerbeständig, nicht brennbare Baustoffe, Decke feuerbeständig, nicht brennbare Dämmung

T30 Tür feuerhemmend
T90 Für feuerbeständig
RD Rauchdichte Tür
dTs dichte Tür selbstschließend

FL Feuerlöscher
FM Feuermelder
RM Rauchmelder
RA Rauchabzugsanlagen
TS Trockene Steigleitung

Materialstempel (neumeister)

Index	Datum	Änderung	Autoren

PlanNr. Arch: LSRE_ARC_5_GR_2OG_01_G_f

Objekt

Bauherr — Datum, Unterschrift

Planungsbüro — Datum, Unterschrift

Planinhalt	Maßstab	Format	LPH
Grundriss 2.Obergeschoss 01	1:50	DIN A0	LPH 5

Plannummer	Datum	gezeichnet von
LSRE_ARC_5_GR_2OG_01_G_f	05.05.25	mw

Projekt | Fachpl. | LPH | Plantyp | Planinhalt | Plannr. | Index | Status

Fachplanung — Datum, Unterschrift

Fachpl. Plannummer — Datum — gezeichnet von

0 m 0,5 m 1 m 2 m